N°2

ASTROBOOK

"LES PETITS MOMENTS FONT LES GRANDS SOUVENIRS"

NOVEMBRE
2022

ASTROVIBES

L'EDITO

Si l'automne évoque surtout un Halloween très américanisé à grand coup de « Massacre à la tronçonneuse » et de Haribo, il est aussi et surtout le moment préféré des sorcières et autres aficionados de l'ésotérisme !

Le 1er novembre, la Toussaint est célébrée aux quatre coins du globe. Mais connaissez-vous la fête de Samhain ?

Au côté d'Imbloc, Bletaine et Lugnasad, elle est l'une des quatre célébrations les plus importantes du calendrier Celtique. Un peu à la manière de notre nouvel an, Samhain, est un pont entre deux mondes : les temps clairs (été) et les temps sombres (hiver). Les valeurs de cette célébration sont facilement transposables au quotidien : profiter des moments en famille partager un repas de saison copieux (tarte aux noix, viande mijotée aux épices, veloutés de courge...), pour anticiper les coups durs, purifier son environnement en se reconnectant à sa spiritualité.

Samhain se traduit littéralement par « Novembre » en irlandais ancien, mais il tire également ses racines du mot « réunion » : le contact et la connexion doivent être au cœur de vos actions en cette première semaine du mois de novembre ! Alors, avec vos proches ou avec vous-même, prenez le temps de créer de nouveaux souvenirs.

Joyeux Samhain à tout.e.s !

L'équipe AstroVibes

Dans cet ASTROBOOK

Tu trouveras :

04 **LE GÉMEAUX EN NOVEMBRE 2022**

05 *TON CONSEIL*

06 *TON HOROSCOPE*

08 *TA DATE CLÉ*

09 *TON MANTRA*

09 *CE QUE TE RÉSERVENT LES PHASES DE LA LUNE*

11 **L'HOROSCOPE DE TES PROCHES**

16 **LA CARTE TAROT DU MOIS : LA PAPESSE**

22 **LA PLANTE DU MOIS : LE ROMARIN**

25 **LA PIERRE DU MOIS : LA PYRITE**

28 **LE RITUEL DU MOIS : LE POTENTIEL DU NOMBRE 2**

En cliquant sur une rubrique du sommaire, tu pourras y accéder directement !

Le Gémeaux au mois de novembre

By Elsa N.

AstroVibes

Brillez sans limite

TA PHRASE DU MOIS

Affirmation de soi

Ce que nous te conseillons

La planète Mars a débuté son transit dans le signe du Gémeaux depuis le 21 août. Ce dernier est particulier car habituellement il passe en moyenne deux mois dans un signe. Or, là, il finira sa course en Gémeaux le 25 mars 2023.

Mars a débuté sa rétrogradation le 30 octobre dans le signe du Gémeaux avant de reprendre sa marche directe le 12 janvier prochain. Par ce mouvement-là, la planète de l'action nous amène à ralentir et à revenir sur nos pas. Ce temps est à mettre à profit pour éviter d'avancer tête baissée et te permettra de prendre du recul sur certains aspects de ta vie.

Tu pourras ainsi redéfinir ton plan d'action afin d' y voir plus clair. Cela va se produire dans ton secteur un, maison de la prise de conscience de soi et de ses aptitudes. Ton esprit peut être en constante ébullition, tu peux te sentir nerveux. La patience ne sera pas ton fort durant ces quelques mois. Essaie de ne pas t'éparpiller, tu risquerais de te décourager dans tes éventuelles démarches.

TON HOROSCOPE

Gémeaux

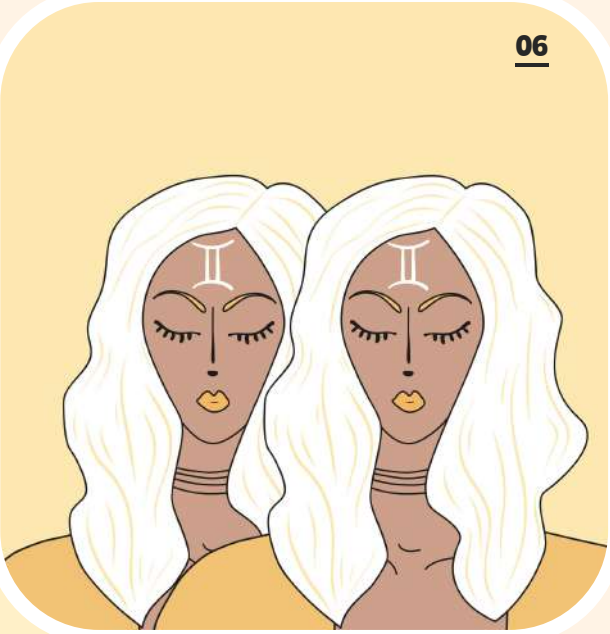

Cet avant dernier mois de l'année sera centré sur les obligations qui rythment ton quotidien et ton travail.

Il sera question de faire de ton mieux pour régler les affaires courantes et gérer l'intendance de la manière la plus fluide possible. Il se peut que début novembre tu sois en difficulté par tant de surmenage et de choses à penser. La "to do list" sera à son maximum. Peut-être même que certaines choses que tu n'auras pas envisagées d'accomplir devront être faites malgré tout. Jupiter en rétrogradation, a quitté fin octobre le signe du Bélier pour revenir dans le signe du Poissons jusqu'au 20 décembre prochain. Il se pourrait que certains de tes projets professionnels soient au ralenti voire même en standby jusque-là. Toutefois, Vénus et Mercure, en soutien dans ta maison du quotidien, du travail devraient tout de même t'aider à avancer.

Ce n'est pas dans ton habitude de vouloir rester chez toi, dans ton coin. Tu auras envie de sortir, de t'entourer de tes ami.e.s et de profiter d'eux. Cependant, il se pourrait, qu'avec l'un.e d'entre eux.elles, tu aies une conversation afin d'apaiser les esprits, de mettre les choses à plat ou au contraire de mettre un terme à une amitié.

Entre le 10 et le 13 novembre tu risques d'être à court d'énergie ou au contraire, il se peut que ton attention soit focalisée sur un projet, une personne. Attention à ne pas trop donner de ton temps ou de ta personne, cela pourrait te faire perdre patience. Toutefois, le 19 novembre, Mars, dans ton secteur un, forme un carré avec Neptune. Cet aspect dissonant a déjà eu lieu le 12 octobre dernier. Ton moral risque de ne pas être au rendez-vous.

SUITE
du Gémeaux

Attention de ne pas te montrer trop vulnérable, des personnes mal intentionnées pourraient user de ta gentillesse.

Tu auras une envie, un besoin d'évasion, de fuir un temps soi peu la réalité et tes responsabilités. Quoique tu puisses traverser, une cure de vitamines ne pourrait pas te faire de mal, bien au contraire !

Concernant le côté sentimental. Si tu es en couple, à partir du 17 novembre et ce jusqu'à la fin du mois, Vénus transitera le signe du Sagittaire. Ton partenaire aura davantage d'importance à tes yeux. Il se pourrait que tu ne sois pas sur la même longueur d'onde concernant des décisions à prendre. Cependant tu arriveras à trouver assez rapidement un terrain d'entente.

Si tu es célibataire, ce "statut" en début de mois pourrait bien être pesant. Prends ton mal en patience, à partir du 23 jusqu'à la fin du mois, le Soleil, Vénus et Mercure seront dans ta maison VII. Tu vas reprendre le chemin des soirées, mais surtout retrouver ton bagou légendaire. Tu vas enclencher le mode séduction et personne ne pourra te résister.

DATE CLÉ
du Gémeaux

Le 21 novembre :

Soleil forme un bel aspect à Jupiter !

Ces planètes transitent le Sagittaire, en signe de feu, cela impact de la même manière les signes d'air, considéré comme des "signes amis.

Ce même jour, le soleil forme un bel aspect à Jupiter. Ce sont des aspects très positifs qui apportent de la joie de vivre, de l'optimisme, de la confiance en toi.

Mais également de nouvelles opportunités tant sur le plan personnel que professionnel. La chance est à tes côtés. Avec le soutien de Vénus une rencontre peut-être envisageable.

TON MANTRA

Je maîtrise mon énergie pour être plus performant.e dans ce que j'entreprends

Ce que te réserve la Pleine Lune

Le 8 novembre à 16° du Taureau
Eclipse totale

La Pleine Lune c'est l'opposition entre les deux luminaires. Cette lunaison se fait dans l'axe Taureau/Scorpion. La Lune dans le signe du Taureau forme une conjonction à Uranus et le Noeud Nord. Le Soleil, quant à lui, est conjoint à Mercure et Vénus. Tous ces corps célestes sont reliés à Saturne, planète du temps et des limitations en aspect dissonant. En bon Gémeaux, tu n'as pas la langue dans ta poche et pourtant tu peux te replier sur toi. Au contraire plus que jamais en cette période de lunaison il te faut verbaliser toutes les petites contraintes que ce soit dans ton quotidien et même dans ta sphère professionnelles. Ce n'est pas une faiblesse de se sentir surmené.e et de l'admettre.

Ce que te réserve la Nouvelle Lune

Le 23 novembre à 1° du Sagittaire

La Nouvelle Lune, c'est lorsque l'astre de la nuit et celui du jour se rencontrent. C'est le début d'un nouveau cycle lunaire. Le Soleil et la Lune se trouvent dans le signe du sagittaire en conjonction avec Vénus et Mercure. La lunaison forme un aspect harmonique avec Jupiter, planète de l'abondance. Cette dernière à lieu dans ton secteur des associations. Appuyé par Jupiter, tu seras animé.e par une énergie positive que tu mettras au service de ta réussite sociale. C'est le moment où tous les espoirs sont permis. Une perspective d'évolution est envisageable ainsi que les félicitations, une promotion ou encore une augmentation. Ces bonnes énergies graviteront également dans ta vie sentimentale. En couple ou célibataire il peut y avoir des changements - positifs - dans l'air.

L'horoscope de tes proches

By Elsa N.

AstroVibes

Brillez sans limite

BELIER

Une dépense inattendue mais obligatoire pourrait te mettre à mal ce mois-ci.

Tu seras enfin prêt.e à finaliser un projet ! la période sera propice au travail de longue haleine.

Toutefois, tu peux être en perte de régime, en manque d'optimisme.

Aux alentours du 21 novembre tu pourrais rencontrer une personne qui saura stimuler ton intellect.

TAUREAU

Tu ne laisses pas de place à l'imprévu

Tu pourrais te sentir étriqué.e, à l'étroit dans tes mouvements, tes actions... Mais tu devrais retrouver un meilleur mood dès le mois prochain.

Opte pour le travail d'équipe et délègue autant que tu peux.

En couple, arrête de te reposer sur ton / ta conjoint.e pour prendre les décisions pour à ta place !

CANCER

Ne laisse personne de ton entourage venir parasiter les bonnes énergies qui t'animent. Il te faut également attirer, dans ton réseau, des personnes ayant la même vision que toi.

Le cosmos te réserve de bien belles surprises... Si tu oses sortir de ta coquille

Tu pourrais baisser les armes et te laisser séduire d'ici la fin de l'année.

En couple : avec Vénus dans ton signe, il se pourrait que tu sois en fusion avec ton.ta partenaire

LION

Ces premiers jours du mois de novembre pourraient être intenses !

Les énergies du moment vont clairement te taper sur les nerfs, tu seras à cran, surtout au sein de ton foyer !

Il ne faudrait pas laisser ton travail empiéter sur ta vie de famille. Ton entourage ne doit pas être ton punching ball émotionnel.

Dès le 17 novembre, la planète de l'amour va transiter un signe ami, il se pourrait qu'une rencontre plus profonde ait lieu.

VIERGE

Ton esprit et ton cerveau sont constamment en effervescence... Apprends à le mettre sur "off" de temps en temps !

Si tu as un contrat à conclure, quel qu'il soit, il est préférable d'éviter toute signature entre le 5 et le 9 novembre.

Rien n'arrive par hasard, n'essaie pas d'y aller en force, laisse faire les choses.

BALANCE

Tu auras envie de faire plaisir ce mois-ci ! Mais il serait préférable de mettre cet argent de côté afin d'anticiper les dépenses imprévues.

Cette deuxième quinzaine est pleine de bonnes énergies sur le plan professionnel

Tout ne sera "qu'évidence" dans pas mal de domaines, surtout en amour...

SCORPION

Attention ! Un imprévu concernant le domaine immobilier pourrait être la cause d'un petit de retard lors d'une transaction ce mois-ci.

Fais confiance à ton intuition pour la/les prise.s de décisions que tu seras amené.e à prendre

Il est possible que tu t'engages ou, que tu insistes à faire perdurer une relation dont les prémices s'annoncent bien compliqués.

SAGITTAIRE

Si ton travail te paraît trop contraignant, attention de ne pas prendre de décision irrévocable

Des tensions au sein de ton foyer et entourage proche.

Célibataire : si tu as le désir de rencontrer quelqu'un, surtout jusqu'au milieu du mois, il va falloir se bouger !

En couple : si vous vous écoutez, et que vous savez entendre les arguments de l'autre, vous arriverez à désamorcer le problème

CAPRICORNE

Saturne va mettre quelques obstacles sur ta route, comme des retards, un manque de moyen...

Un travail de fond t'est demandé, il faudra faire preuve d'endurance. Cette période va te permettre d'évoluer

En couple : le Soleil et Vénus en Scorpion vont amener de la chaleur dans ta relation.

VERSEAU

Tu vas mettre toute ton énergie pour performer dans ton domaine professionnel.

Toutes les restructurations que tu as opérées peuvent ne plus te convenir. Une situation inopinée pourrait facilement t'irriter...

Attention à ne pas être trop excessif.ve et de vivre au-dessus de tes moyens !

Si tu es en couple, il ne faudrait pas pour autant rester sur ses acquis. Il est bon de raviver ou bien d'entretenir l'alchimie.

POISSONS

Tu devras te focaliser davantage sur ta spiritualité ; Jupiter, en bon aspect à Pluton et Neptune, renforce ton intuition. Le cosmos va te chouchouter une bonne partie du mois !

De bonnes énergies sont à accueillir mais il se pourrait que tu sois en perte d'énergie.

En couple, attends toi de retrouver du réconfort auprès de la personne qui partage ta vie ! Mais si tu es un cœur à prendre, il est temps d'arrêter de douter.

La carte Tarot du mois :

La papesse

By Mathilde F.

AstroVibes

Brillez sans limite

LA CARTE DU MOIS

2
LA PAPESSE

Nous nous intéressons ce mois-ci à la deuxième carte du tarot de Marseille, celle de la Papesse !
La Papesse est discrète, calme, réfléchie, et ne prend pas de décision à la légère. Son interprétation peut même être hasardeuse, tant ses émotions sont retenues.

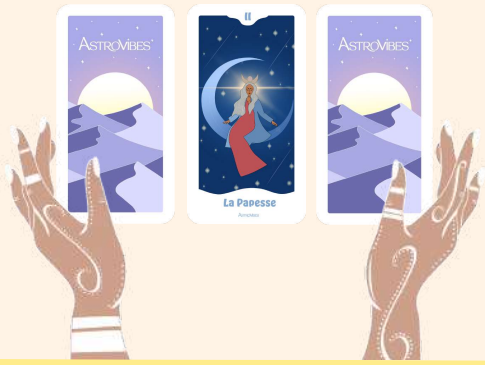

Signification dans le jeu

Si l'on devait personnifier la carte de la Papesse, il s'agirait sans doute d'une personne aussi intéressante que rabat-joie ! Riche d'une spiritualité et d'une intelligence à toute épreuve, elle est associée à des métiers d'art, d'écriture ou d'enseignement. C'est une carte synonyme de féminité et de fécondité, elle peut donc laisser présager une rencontre féminine, déterminante et/ou une grossesse. Son immense sagesse est souvent le signe de réussite lors d'examens ou d'entretiens professionnels.

Signes astrologiques et planètes associées

Le signe astrologique le plus à même de coller à la personnalité de la Papesse, c'est évidemment la Vierge ! Discrète, intelligente, bonne élève, la Vierge mise sur la théorie plutôt que sur la pratique.

Mais sa paranoïa peut lui faire défaut, et la moindre réflexion pourrait bien l'empêcher de dormir. À trop réfléchir, la Vierge, comme la Papesse, s'empêche de vivre ; son pire ennemi, c'est elle-même.

Explication imagée de la carte

L'histoire de la Papesse, à proprement parler, en dit long sur son symbole : elle sous-entend que le Pape, figure du catholicisme, aurait une épouse. Or bien que le tarot de Marseille soit influencé par de nombreuses représentations religieuses, la Papesse apparaît certes comme une figure d'opposition, mais aussi une figure d'ouverture vers des croyances parallèles et païennes. Sur la carte, on suppose que la papesse est immobile (ses pieds étant couverts) voire en pleine méditation. Cela laisse penser qu'elle est stoïque et observatrice. Quant à son manteau rouge et bleu, on peut y voir un signe de maturité et de spiritualité (le bleu étant également la couleur de la robe de la Vierge Marie) dont elle fait preuve.

Signification dans un tirage

La temporalité de cette carte est très (vraiment très) longue. Ne vous attendez pas à tirer le gros lot ou à trouver l'amour dès demain. Par contre, elle peut être le signe d'une rentrée d'argent régulière ou d'un très grand amour ! Évidemment, tout dépendra de votre question, ainsi que des cartes qui entourent la papesse. Étant une carte « personnifiée » (comme le Bateleur ou l'Impératrice) et pas « factuelle » (comme la Mort ou la Maison-Dieu), les tirages sont davantage tournés vers les êtres vivants plutôt que sur les événements.

Aspects positifs

La Papesse est annonciatrice d'une naissance : tant au sens littéral (grossesse, accouchement) qu'au sens symbolique (ouverture d'esprit, approfondissement religieux). C'est un présage extrêmement positif lorsqu'il s'agit d'une question professionnelle, car l'activité du ou de la consultante a des chances d'être pérenne. Si elle est bien placée dans le jeu, elle peut aussi laisser entendre qu'une relation de longue date va se consolider. Le conseil de la Papesse, ce serait sans aucun doute de ne jamais se précipiter.

Aspects négatifs

La Papesse est une carte qui cache aussi un côté plus sombre, souvent liée à une mauvaise énergie féminine. Attention donc, aux femmes présentent dans l'entourage du ou de la consultante : il se peut qu'un mensonge lui soit révélé ou qu'une personne hypocrite (généralement des membres de la famille) lui mette des bâtons dans les roues. Elle peut également concerner des problèmes de santé lié à la fertilité, à l'utérus ou à la poitrine. Couplée avec la carte de la Lune, elle peut être le présage d'une grossesse non-désirée...

Les mots à retenir

féminité - mystère - intellect - pédagogie

Dans la pop culture, la papesse serait...

... Daria.

LA PLANTE DU MOIS :

Le romarin

By Mathilde F.

AstroVibes

Brillez sans limite

LA PLANTE DU MOIS

Tressé en couronne par les Romains, le romarin était déposé sur les têtes pour favoriser la bonne mémoire. Dans les rites païens moderne, le romarin est vivement conseillé pour les concours, examens et entretiens.

Dans l'histoire

Le romarin était l'un des ingrédients principaux du « remèdes des quatre voleurs », une potion réalisée au XVIIe siècle qui aurait eu comme vertu d'immuniser contre la Peste.

Symbole d'amour et de force, il était utilisé lors de rites nuptiaux dans des huiles et des bains par les Egyptiens.

Le petit +

On l'associe à une énergie masculine, au Soleil et au signe du Lion. Il est extrêmement efficace lorsqu'il doit être utilisée pour aider un homme.

Comment utiliser le romarin ?

Utilisé en bâton de fumigation, il permet de nettoyer ses énergies négatives personnelles.

Placé sous l'oreiller (notamment celui des enfants), il permet de s'endormir rapidement et d'éviter les mauvais rêves.

Si vous préférez l'inclure en cuisine, il est tout à fait possible de réaliser une huile infusée durant un mois à base d'huile neutre de pépin de raisin. Vous pouvez également faire brûler ses tiges sous une cloche en verre afin d'embaumer une pièce de viande ou des légumes rôtis... Effet assuré !

LA PIERRE DU MOIS :

La pyrite

By Vanessa N.

AstroVibes

Brillez sans limite

Le mois de novembre est synonyme de froid, de grisaille, de la nuit qui s'installe de plus en plus. Il s'agit d'une période où le moral peut être en berne tout comme l'énergie physique. Pour t'aider au mieux en cette période qui peut être difficile, je te propose de découvrir **la Pyrite !**
Cette pierre pourra se montrer être une parfaite alliée pour affronter cette saison.

LA PIERRE DU MOIS

Pierre d'ancrage associée au chakra racine et au plexus solaire, la Pyrite aide à se positionner et à s'affirmer lorsque l'on manque de confiance en soi. De plus, elle aide à garder les pieds sur terre, à être dans le concret, dans la matière plutôt que de se perdre dans des pensées parfois envahissantes.

Ses propriétés

La Pyrite change l'état d'esprit, c'est-à-dire qu'elle nous permet de voir ce qui est positif dans la vie plutôt que de se focaliser sur ce qui ne va pas. Par conséquent elle permet de s'éloigner de la mélancolie.

Si tu te sens perdu.e, que tu ne sais pas par où commencer ou que tu ne sais pas bien comment gérer une situation, la pyrite t'apporte de la structure et une stabilité pour gérer au mieux ces moments-là.

Suite

des propriétés de la pyrite

Elle renforce les énergies dites yang, c'est-à-dire masculines, elle redonne le pouvoir personnel à qui la porte ou est en contact avec elle. C'est le compagnon idéal pour passer à l'action, sortir de sa zone de confort et développer des qualités de leader. Elle aide à se sentir plus en confiance et permet d'incarner le meneur qui sommeille en soi.

Pierre associée à l'argent de par sa couleur, elle est à avoir à ses côtés pour stabiliser une situation financière ou un bien matériel. En effet, elle permet de dissiper les doutes et de trouver des solutions là où l'on n'en voit pas.

De plus, c'est une pierre à favoriser si tu souhaites te lancer dans un nouveau projet, qu'il soit professionnel, créatif ou en lien avec tes plans de vie. Il est dit que c'est une pierre associée à la bonne fortune, à la réussite et à la prospérité. En effet, elle permet de développer un mental et une volonté pour faire face à toute épreuve et donc atteindre ses objectifs.

Point important !

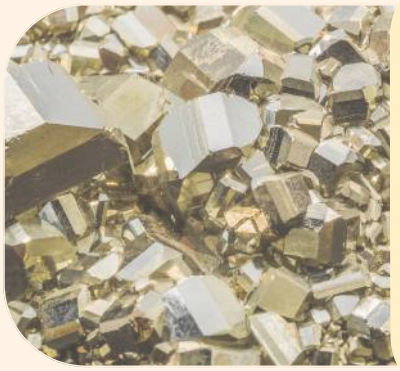

En cette période automnale, elle apporte du tonus et de la vitalité. Si tu ressens un coup de fatigue, c'est la pierre qui t'aide à retrouver de la motivation et de l'inspiration tout en amenant de la structure et de l'organisation.

LE RITUEL NUMÉRO :

Le potentiel du nombre 2

By Swana L.

AstroVibes

Brillez sans limite

La vibration du mois

Le mois de novembre est un mois nombre 2 sous l'influence du 8. Le calme ne sera pas au rendez-vous, tu vas devoir te montrer combatif.ve et prendre du recul sur les évènements pour pas ressentir trop de nervosité. Pour cela, il est conseillé d'accepter et de demander l'aide des autres.

Explication

Ce mois-ci, tu pourrais avoir besoin de te recentrer sur toi-même pour trouver l'équilibre et attirer à toi l'abondance que tu mérites.

L'année 2022 étant une année 6, symbole de recherche de paix, d'amour et d'harmonie, elle t'invite à réfléchir à ta définition personnelle du bonheur.

Afin que tu puisses profiter au mieux du nombre 8, découvre notre rituel.

Matériel nécessaire

des feuilles ou un cahier,

un stylo, un chèque

LE RITUEL

Le chèque d'abondance

1

Prends un chèque de banque.
Dans la partie "montant", écrit un souhait (un seul).
Dans "A", écrit ton nom et prénom.
Date-le et signe-le.
Garde-le précieusement.

Astuce : Le mieux est de le remplir à la nouvelle lune et de le déchirer ou le brûler lors de la pleine lune suivante.

La liste de courses

2

Pour renforcer ton abondance, tu dois comprendre le principe de la loi de l'attraction : on attire ce que l'on vibre, on récolte ce que l'on sème.

Dans cet exercice, tu vas écrire sur une feuille ou dans un cahier des choses à faire apparaître, comme une liste de courses. C'est ce que l'on appelle les synchronicités.

Plus tu vas t'exercer et plus vite tu recevras ce que tu as demandé.
Ainsi, tu vas pouvoir attirer à toi toute l'abondance que tu mérites.
Il est conseillé d'écrire la date de ta demande pour que tu puisses calculer le temps entre ton souhait et la réalisation de celui-ci.

- Faire apparaître un animal (autre qu'un animal type chat ou chien que tu vois déjà tous les jours)
- Entendre une chanson de ton choix
- Un sujet historique
- Recevoir un cadeau inattendu (pour cette partie, tu dois simplement poser l'intention de recevoir un cadeau inattendu)

Pour aller plus loin

Pour approfondir l'influence du mois de novembre sur toi, voici un calcul simple à réaliser.
Additionne ton jour de naissance + ton mois de naissance + 8
Réduis ensuite ce nombre jusqu'à en trouver un entre 1 et 9.

Rappel : le 0 ne compte pas en numérologie.

Exemple

Je suis née le 08 septembre : 8 + 9 + 8 = 25 = 2 + 5 = 7

Novembre sera un mois de vibration nombre 7 pour moi, avec la vibration du nombre 2.

Une fois ce calcul effectué, reporte-toi aux domaines impactés ci-dessous :

1 : confiance en soi, réalisation personnelle
2 : collaboration, partenariat, union
3 : créativité, sociabilité
4 : travail, organisation
5 : changement, voyage
6 : paix, harmonie
7 : introspection, spiritualité
8 : finances, équilibre
9 : altruisme

Tu as maintenant toutes les clés pour exploiter le potentiel vibratoire du mois de novembre !

LE MOT DE LA FIN

Au Mexique, les fêtes d'Halloween et de la Toussaint se terminent chaque 2 novembre par une troisième et dernière célébration : la fête des morts.

Loin d'être lugubre ou triste, cette journée est un pont entre le recueillement et la fête. C'est l'occasion de nettoyer les tombes et de les orner de zempaxuchitl (des roses d'Indes d'un orange éclatant) mais également de faire des offrandes avec le tabac, les fruits, les vêtements et les fleurs que les défunts affectionnaient de leur vivant.

Se souvenir de ceux qui nous ont précédés n'est pas forcément synonyme de lamentation, car il n'y a tout simplement pas de bonne ou de mauvaise manière de vivre un deuil, ou même d'envisager la mort. Certains penseront que l'aventure ne se finit pas, qu'elle continue ailleurs ou peut-être ici... Pourquoi pas un simple sommeil ? Qu'importe ! Que cela vous parle, vous indiffère ou vous anime, vivez vos émotions, vos croyances et vos célébrations de la manière la plus simple qui soit : en vous écoutant.

L'équipe AstroVibes

Tu souhaites en apprendre plus sur l'astrologie ?

Abonne-toi !

ASTROVIBESBYM6

ASTROVIBESBYM6

WWW.ASTROVIBES.FR

AstroVibes

Brillez sans limite